Le musée **des Arts décoratifs**

plan de visite

© Tera Création, d'après : Théière, Manufacture Ltd Wedgwood & Sons, vers 1793 et Tabouret Butterfly, Sori Yanagi, 1954
© YANAGI DESIGN OFFICE, Designed by SORI YANAGI

Bienvenue au musée des Arts décoratifs

Conçu au XIXe siècle comme une source d'inspiration pour les artistes et les artisans, le musée des Arts décoratifs conserve, avec plus d'un million et demi d'œuvres, l'une des plus importantes et des plus belles collections d'arts décoratifs au monde.

Mobilier, art de la table, objets d'art, design, bijoux, verre, céramique, arts asiatiques…, les collections du musée témoignent de la recherche constante d'une harmonie entre le beau et l'utile.

Du fait de leur fragilité, les collections ne sont pas toutes exposées de façon permanente. Les dessins, photographies, papiers peints, jouets, pièces de mode et textile ainsi que les œuvres de design graphique et publicité sont présentés ponctuellement dans le cadre d'expositions et d'accrochages.

Déployé sur sept étages avec une sélectiond'environ 6 000 objets, le parcours permanent vous invite à une promenade passionnante à travers huit siècles de créativité et d'innovation, d'arts de vivre, de styles et d'histoire du goût.

Laissez-vous transporter des salles du Moyen Âge à celles célébrant l'Art nouveau, elles vous ouvriront les portes du design des XXe et XXIe siècles.

Émerveillez-vous dans la galerie des Bijoux, véritable écrin aux 1 200 pièces anciennes et contemporaines.

Bonne visite !

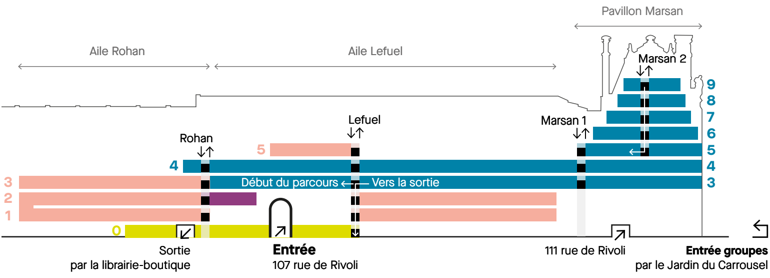
Pavillon Marsan
Aile Rohan
Aile Lefuel
Marsan 2 ↓↑
9
8
7
6
5
4
3
Lefuel ↓↑
Marsan 1 ↓↑
Rohan ↓↑
5
4
3
2
1
0
Début du parcours ←— Vers la sortie
Sortie
par la librairie-boutique
Entrée
107 rue de Rivoli
111 rue de Rivoli
Entrée groupes
par le Jardin du Carrousel

↓↑ Les ascenseurs Marsan desservent :
(changement au 5e étage)

9 ↑ 5 — Design des XXe et XXIe siècles

↓↑ Les ascenseurs Lefuel desservent :

5 — Cabinet des Dessins, Papiers peints et Photographies

↓↑ L'ascenseur Rohan dessert :

4 — XVIIIe- XIXe siècles

3 — Exposition temporaire

2 — Galerie des Bijoux
Exposition temporaire

1 — Exposition temporaire

-1 — Toilettes / Vestiaires

4 — XVIIIe- XIXe siècles, Art nouveau, Art déco

3 — **Début du parcours** Moyen Âge - Renaissance, XVIIe- XVIIIe siècles
Art déco
Café (à partir de fin septembre 2026)
Accès sortie

2 — Exposition temporaire

1 — Exposition temporaire

0 — **Accueil – Billetterie – Sortie**
Librairie-boutique
Restaurant Le Loulou

-1 — Toilettes / Vestiaires

Accès par le 111 rue de Rivoli :

0 — Bibliothèque

-1 — Salle de conférences

5

Cabinet des Dessins, Papiers peints et Photographies

Accès par les ascenseurs Lefuel
côté Jardin du Carrousel

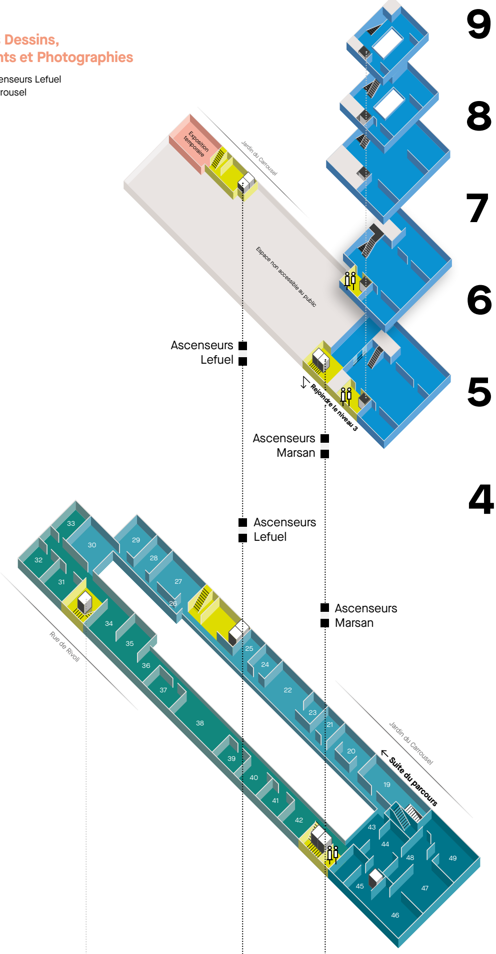
Exposition temporaire
Jardin du Carrousel
Espace non accessible au public
Ascenseurs Lefuel
Rejoindre le niveau 3
Ascenseurs Marsan
Ascenseurs Lefuel
Ascenseurs Marsan
33
30
29
28
32
31
27
26
34
35
25
24
36
37
22
23
21
38
20
39
40
19
41
42
43
44
48
49
45
47
46
Rue de Rivoli
Jardin du Carrousel
← Suite du parcours
9
8
7
6
5
4

9 Design des XXe et XXIe siècles
Niveaux 5 à 9

5 **Sortie via le niveau 3**

4 XVIIIe siècle
Salles 19 à 30

XIXe siècle
Salles 31 à 42

Art nouveau et Art déco
Salles 43 à 49

**Suite de la visite,
vers la salle Art Déco au niveau 3**

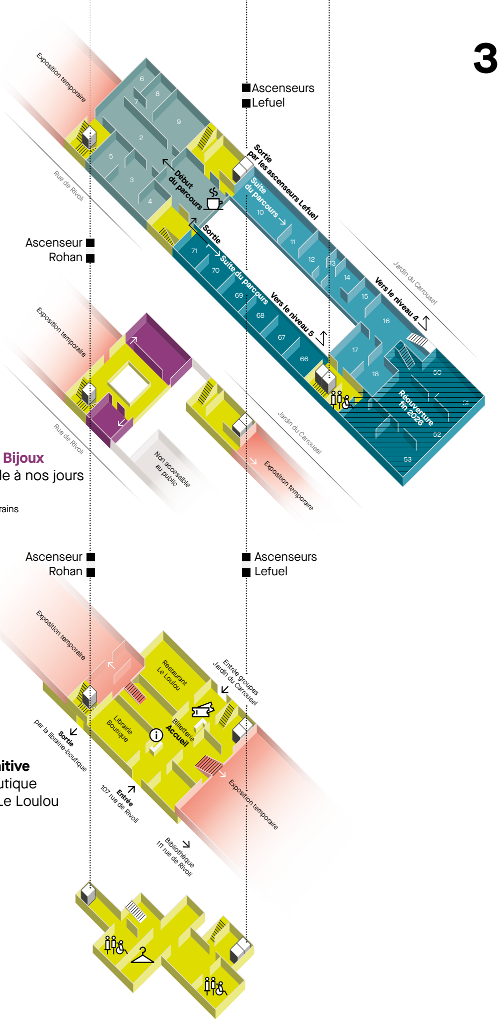
Exposition temporaire
Rue de Rivoli
6
8
7
9
2
5
3
4
Début du parcours
Ascenseurs Lefuel
Sortie par les ascenseurs Lefuel
Suite du parcours
10
11
12
13
14
15
16
17
18
Vers le niveau 4
Jardin du Carrousel
50
51
52
53
Réouverture fin 2026
Ascenseur Rohan
Sortie
71
70
69
68
67
66
Suite du parcours
Vers le niveau 5
Exposition temporaire
Rue de Rivoli
Non accessible au public
Jardin du Carrousel
Exposition temporaire
Ascenseur Rohan
Ascenseurs Lefuel
Exposition temporaire
Restaurant Le Loulou
Entrée groupes Jardin du Carrousel
Librairie Boutique
Billetterie
Accueil
Sortie par la librairie-boutique
Entrée 107 rue de Rivoli
Exposition temporaire
Bibliothèque 111 rue de Rivoli

3 Début du parcours

Moyen Âge - Renaissance
Salles 2 à 9

XVIIe et XVIIIe siècles
Salles 10 à 18

Art déco
Salles 50 à 53 (ré-ouverture fin 2026)
Salles 66 à 71

Suite du parcours dans la collection « Design des XXe et XXIe siècles », aux niveaux 5 à 9, accessible par les ascenseurs Marsan

Café (à partir de fin septembre 2026)
Sortie
par les ascenseurs Lefuel

2

Galerie des Bijoux
Du XVe siècle à nos jours
Bijoux anciens
Bijoux contemporains

1

0

Accueil

Sortie définitive
Librairie-boutique
Restaurant Le Loulou

-1

Vestiaires
Toilettes

Pour le confort et l'accessibilité de tous, sièges pliants, fauteuils roulants, boucles à induction magnétique, porte-bébé, table à langer sont disponibles **au niveau -1 à proximité des vestiaires.**

Salle 4

Salle 32

Salle 16

Salle 59

Salle 48

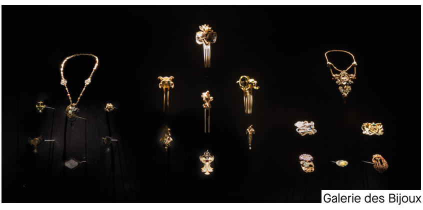
Galerie des Bijoux

© Philippe Chancel / © Luc Boegly / © Luc Boegly /© Luc Boegly ©ADAGP, Paris, 2025 ©Droits réservés / © Philippe Chancel / © Luc Boegly

Prolongez votre visite
en explorant notre site internet **madparis.fr** (histoire, collections, ressources documentaires…).

Découvrez et redécouvrez nos collections et expositions avec la carte solo ou duo et en participant à l'une de nos activités (visite guidée, conférence, atelier, évènement…).

Retrouvez les éditions du musée
à la librairie-boutique
Du mardi au dimanche de 11h à 18h30
– nocturne le jeudi jusqu'à 21h.

Soutenez les Arts décoratifs
à travers différentes catégories d'adhésion et contribuez à perpétuer la mission d'inspiration et de transmission de l'institution. Pour plus d'informations, contactez-nous au +33 (0)1 44 55 59 78 ou mecenat@madparis.fr.

Musée des Arts décoratifs

107 rue de Rivoli – 75001 Paris
Réservation sur madparis.fr
Ouvert du mardi au dimanche de 11h à 18h
Nocturne dans les expositions le jeudi jusqu'à 21h.
Fermé le lundi.

Bibliothèque

111 rue de Rivoli – 75001 Paris
Du lundi au jeudi, de 10h à 18h.
www.bibliotheque.madparis.fr/

Suivez-nous sur les réseaux sociaux